

สรุปผลการประเมินต้นทุนหน่วยบริการแบบ Quick Method ไตรมาส 2/2563
 เปรียบเทียบรายเขตสุขภาพ ข้อมูล ณ วันที่ 20 เมษายน 2563

ระดับประเทศ

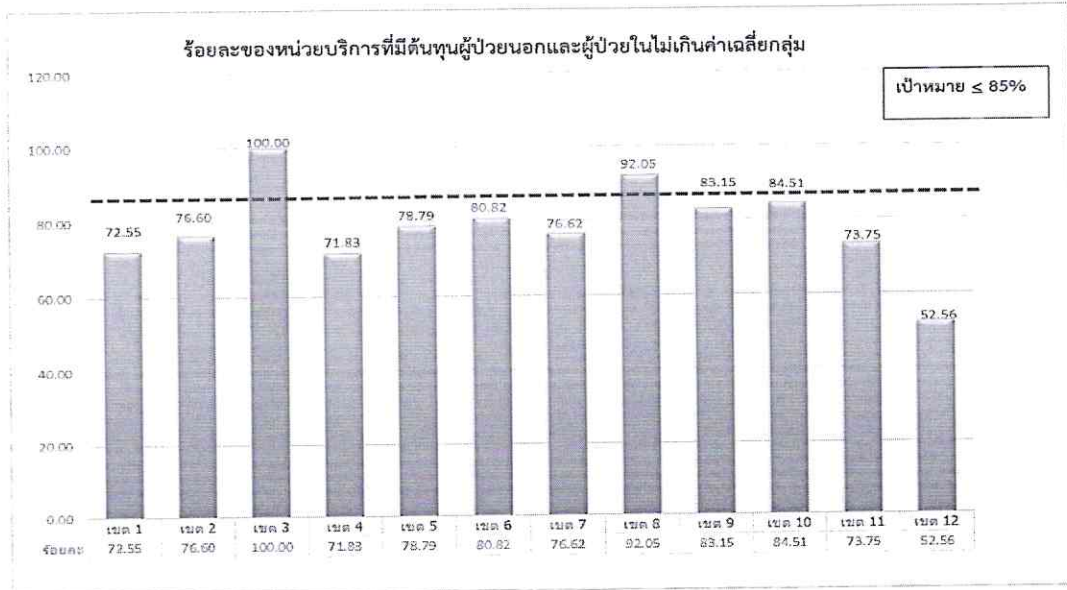

เขต	ทั้งหมด	จำนวน(แห่ง)					
		ผ่าน(แห่ง)	ร้อยละ	ไม่ผ่าน(แห่ง)	ร้อยละ	รวม(แห่ง)	ไม่สมบูรณ์(แห่ง)
1	102	74	72.55	28	27.45	102	0
2	47	36	76.60	11	23.40	47	0
3	54	54	100.00	0	0.00	54	0
4	71	51	71.83	20	28.17	71	0
5	66	52	78.79	14	21.21	66	0
6	73	59	80.82	14	19.18	73	0
7	77	59	76.62	18	23.38	77	0
8	88	81	92.05	7	7.95	88	0
9	89	74	83.15	15	16.85	89	0
10	71	60	84.51	11	15.49	71	0
11	80	59	73.75	21	26.25	80	0
12	78	41	52.56	37	47.44	78	0
รวม	896	700	78.13	196	21.88	896	0

ที่มา: กองเศรษฐกิจสุขภาพและหลักประกันสุขภาพ <http://hfo63.cfo.in.th> วันที่ 24 เมษายน 2563

สรุปผลการประเมินต้นทุนหน่วยบริการแบบ Quick Method ไตรมาสที่ 2/2563
เปรียบเทียบรายจังหวัด ข้อมูล ณ วันที่ 20 เมษายน 2563

ระดับเขต

เขต	ชื่อจังหวัด	ทั้งหมด	จำนวน(แห่ง)					
			ผ่าน(แห่ง)	ร้อยละ	ไม่ผ่าน(แห่ง)	ร้อยละ	รวม(แห่ง)	ไม่สมบูรณ์(แห่ง)
8	นครพนม	12	11	91.67	1	8.33	12	0
8	บึงกาฬ	8	6	75.00	2	25.00	8	0
8	เลย	14	14	100.00	0	0.00	14	0
8	สกลนคร	18	16	88.89	2	11.11	18	0
8	หนองคาย	9	8	88.89	1	11.11	9	0
8	หนองบัวลำภู	6	6	100.00	0	0.00	6	0
8	อุดรธานี	21	20	95.24	1	4.76	21	0
ผลรวม		88	81	92.05	7	7.95	88	0

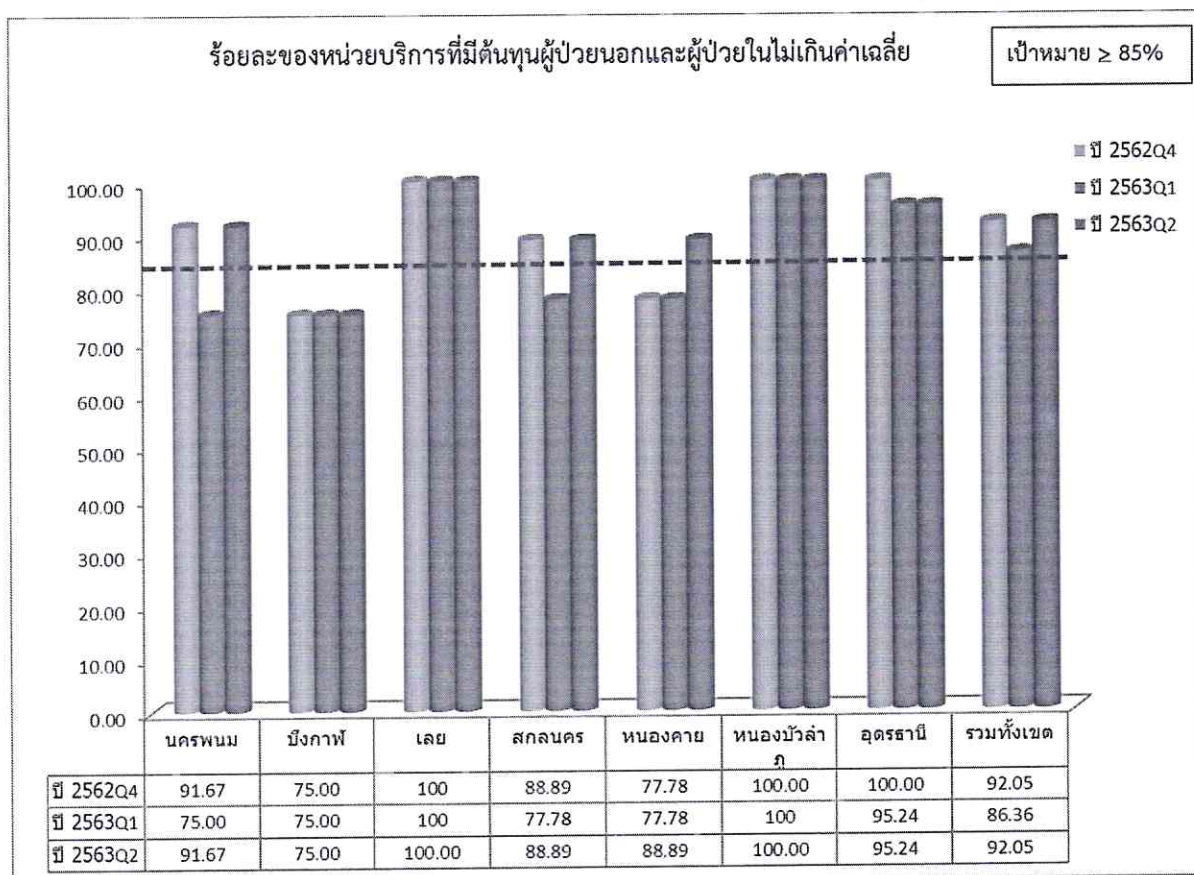

ที่มา: กองเศรษฐกิจสุขภาพและหลักประกันสุขภาพ <http://hfo63.cfo.in.th> วันที่ 24 เมษายน 2563

ค่าเฉลี่ย+1SD กลุ่ม ต้นทุนหน่วยบริการไตรมาส 2 ปี 2563

ลำดับ	กลุ่มระดับบริการ	จำนวน รพ.ใน กลุ่ม (แห่ง)	ต้นทุนผู้ป่วยนอก			จำนวน รพ.ใน กลุ่ม (แห่ง)	ต้นทุนผู้ป่วยใน		
			Mean	1SD	Mean+1SD		Mean	1SD	Mean+1SD
1	รพช. Is. any Pop	2	973.48	116.61	1,090.09				
2	รพช. F3 <=15,000	39	853.87	308.34	1,162.22	32	20,257.43	9,663.36	29,920.79
3	รพช. F3 15,000-25,000	36	643.72	121.59	765.30	24	14,684.25	4,868.34	19,552.59
4	รพช. F3 >=25,000	8	648.40	194.16	842.56	5	16,305.44	3,651.33	19,956.77
5	รพช. F2 <=30,000	250	733.50	151.30	884.79	250	16,121.67	4,903.14	21,024.81
6	รพช. F2 30,000 - 60,000	238	696.36	124.40	820.77	238	14,362.04	5,037.21	19,399.25
7	รพช. F2 60,000-90,000	21	750.62	156.54	907.16	21	16,741.00	6,066.98	22,807.99
8	รพช. F2 >=90,000								
9	รพช. F1 <=50,000	32	696.06	114.85	810.91	32	14,875.67	5,334.44	20,210.10
10	รพช. F1 50,000-100,000	59	713.52	93.50	807.02	59	13,859.94	3,113.79	16,973.74
11	รพช. F1 >=100,000								
12	รพช. M2 <=100	30	736.65	140.51	877.16	30	15,030.19	4,510.24	19,540.43
13	รพช. M2 >100	60	705.75	93.67	799.42	60	14,669.55	3,345.40	18,014.94
14	รพช. M1 <=200	9	801.01	177.68	978.68	9	17,791.64	5,419.22	23,210.85
15	รพช. M1 >200	29	758.78	99.61	858.39	29	15,505.43	2,574.34	18,079.78
16	รพช. S <=400	24	852.97	137.16	990.13	24	14,946.09	1,745.87	16,691.96
17	รพช. S >400	25	861.48	134.01	995.49	25	14,050.50	2,458.84	16,509.34
18	รพช. A <=700	15	1,047.41	220.14	1,267.55	15	15,911.00	2,826.95	18,737.95
19	รพช. A >700 to <1000	15	1,040.57	148.03	1,188.60	15	13,550.41	1,416.47	14,966.88
20	รพช. A >1000	4	1,321.38	201.26	1,522.64	4	14,256.40	779.14	15,035.53
	รวม	896	742.33	168.02	910.35	872	15,281.96	4,937.33	20,219.28

ผลการประเมินต้นทุนหน่วยบริการแบบ Quick Method ไตรมาส 2 ปี 2563 ข้อมูล ณ วันที่ 20 เมษายน 2563

ลำดับ	เขต	ชื่อจังหวัด	รหัส	หน่วยงาน	ID	(กระทรวงจัดกลุ่ม ณ วันที่ 23 มกราคม 2562)	ต้นทุนบริการผู้ป่วยนอก				ต้นทุนบริการผู้ป่วยใน				ผลการประเมิน			
							OPDCost	OP Visit	Unit Cost OPD	Mean+1SD	IPDCost	AdjRw UC	Sum AdjRw	Unit Cost AdjRw	Mean+1SD	OP	IP	OP&IP
1	8	นครพนม	10711	นครพนม,รพท.	17	รพท.S >400	170,546,016.34	177,194.00	962.48	995.49	267,204,026.76	218.27	15,017.27	17,793.12	16,509.34	ผ่าน	ไม่ผ่าน	ไม่ผ่าน
2	8	นครพนม	11104	ปลาปาก,รพช.	6	รพช.F2 30,000 - 60,00	39,312,253.79	49,649.00	791.80	820.77	7,880,239.79	331.62	569.38	13,840.04	19,399.25	ผ่าน	ผ่าน	ผ่าน
3	8	นครพนม	11105	ท่าอุเทน,รพช.	6	รพช.F2 30,000 - 60,00	36,693,677.58	45,596.00	804.76	820.77	9,384,954.39	404.22	655.07	14,326.64	19,399.25	ผ่าน	ผ่าน	ผ่าน
4	8	นครพนม	11106	บ้านแพง,รพช.	5	รพช.F2 <=30,000	28,822,158.82	44,201.00	652.07	884.79	13,757,961.71	452.26	739.44	18,605.92	21,024.81	ผ่าน	ผ่าน	ผ่าน
5	8	นครพนม	11107	นาทม,รพช.	5	รพช.F2 <=30,000	20,198,398.59	28,556.00	707.33	884.79	6,620,310.23	227.99	522.27	12,676.03	21,024.81	ผ่าน	ผ่าน	ผ่าน
6	8	นครพนม	11108	เรณูนคร,รพช.	6	รพช.F2 30,000 - 60,00	41,493,304.82	57,609.00	720.26	820.77	9,536,913.49	563.96	961.54	9,918.37	19,399.25	ผ่าน	ผ่าน	ผ่าน
7	8	นครพนม	11109	นาแก,รพช.	6	รพช.F2 30,000 - 60,00	44,464,383.15	57,311.00	775.84	820.77	14,163,063.23	520.21	918.16	15,425.48	19,399.25	ผ่าน	ผ่าน	ผ่าน
8	8	นครพนม	11110	ศรีสงคราม,รพช.	10	รพช.F1 50,000-100,00	53,792,525.02	74,189.00	725.07	807.02	29,714,315.88	1,233.84	2,442.76	12,164.24	16,973.74	ผ่าน	ผ่าน	ผ่าน
9	8	นครพนม	11111	นาหว้า,รพช.	6	รพช.F2 30,000 - 60,00	33,439,025.23	64,580.00	517.79	820.77	10,702,877.28	461.77	912.77	11,725.71	19,399.25	ผ่าน	ผ่าน	ผ่าน
10	8	นครพนม	11112	พนมทวน,รพช.	6	รพช.F2 30,000 - 60,00	37,024,493.01	58,392.00	634.07	820.77	10,899,414.37	635.37	1,248.32	8,731.27	19,399.25	ผ่าน	ผ่าน	ผ่าน
11	8	นครพนม	11451	สมเด็จพระราชเทวสถาน,รพช.	13	รพช. M2 >100	69,457,012.98	113,703.00	610.86	799.42	48,304,959.15	1,707.85	3,187.50	15,154.50	18,014.94	ผ่าน	ผ่าน	ผ่าน
12	8	นครพนม	40840	วังยาง,รพช.	2	รพช.F3 <=15,000	13,060,342.03	24,701.00	528.74	1,162.22	3,885,569.64	218.27	382.39	10,161.27	29,920.79	ผ่าน	ผ่าน	ผ่าน
				นครพนม หน่วยงาน														11
13	8	บึงกาฬ	11040	บึงกาฬ,รพท.	16	รพท.S <=400	111,681,672.11	128,246.00	870.84	990.13	148,070,485.29	5,203.17	11,766.78	12,583.77	16,691.96	ผ่าน	ผ่าน	ผ่าน
14	8	บึงกาฬ	11041	พรเจริญ,รพช.	6	รพช.F2 30,000 - 60,00	31,691,570.56	50,984.00	621.60	820.77	15,818,426.85	554.66	1,059.91	14,924.31	19,399.25	ผ่าน	ผ่าน	ผ่าน
15	8	บึงกาฬ	11043	โซ่พิสัย,รพช.	6	รพช.F2 30,000 - 60,00	38,215,254.22	58,964.00	648.11	820.77	18,792,690.44	670.03	1,255.50	14,968.29	19,399.25	ผ่าน	ผ่าน	ผ่าน
16	8	บึงกาฬ	11046	เซกา,รพช.	13	รพช. M2 >100	43,729,178.89	58,003.00	753.91	799.42	52,417,028.63	1,404.44	2,922.58	17,935.19	18,014.94	ผ่าน	ผ่าน	ผ่าน
17	8	บึงกาฬ	11047	ปากคาด,รพช.	6	รพช.F2 30,000 - 60,00	34,070,233.40	55,202.00	617.19	820.77	12,711,441.22	410.70	842.57	15,086.51	19,399.25	ผ่าน	ผ่าน	ผ่าน
18	8	บึงกาฬ	11048	บึงโขงหลง,รพช.	6	รพช.F2 30,000 - 60,00	29,736,983.10	39,712.00	748.82	820.77	19,923,506.06	638.10	1,290.39	15,439.91	19,399.25	ผ่าน	ผ่าน	ผ่าน
19	8	บึงกาฬ	11049	ศรีวิไล,รพช.	6	รพช.F2 30,000 - 60,00	26,963,283.92	46,256.00	582.91	820.77	12,546,571.77	500.08	646.36	19,411.12	19,399.25	ผ่าน	ไม่ผ่าน	ไม่ผ่าน
20	8	บึงกาฬ	11050	บุ่งคล้า,รพช.	2	รพช.F3 <=15,000	18,132,895.10	19,262.00	941.38	1,162.22	6,283,283.27	117.32	181.98	34,527.33	29,920.79	ผ่าน	ไม่ผ่าน	ไม่ผ่าน
				บึงกาฬ หน่วยงาน														6
21	8	เลย	10705	เลย,รพท.	17	รพท.S >400	214,795,834.94	239,762.00	895.87	995.49	357,557,773.60	12,663.94	29,740.50	12,022.59	16,509.34	ผ่าน	ผ่าน	ผ่าน
22	8	เลย	11030	นาตาล,รพช.	5	รพช.F2 <=30,000	20,824,906.65	38,411.00	542.16	884.79	12,225,965.23	541.96	1,042.09	11,732.16	21,024.81	ผ่าน	ผ่าน	ผ่าน
23	8	เลย	11031	ศรีบุญทัน,รพช.	6	รพช.F2 30,000 - 60,00	45,371,394.62	76,737.00	591.26	820.77	17,440,722.06	907.26	1,318.19	13,230.81	19,399.25	ผ่าน	ผ่าน	ผ่าน

ผลการประเมินต้นทุนหน่วยบริการแบบ Quick Method ไตรมาส 2 ปี 2563 ข้อมูล ณ วันที่ 20 เมษายน 2563

ลำดับ	เขต	ชื่อจังหวัด	รหัส	หน่วยงาน	ID	(กระทรวงจัดกลุ่ม ณ วันที่ 23 มกราคม 2562)	ต้นทุนบริการผู้ป่วยนอก					ต้นทุนบริการผู้ป่วยใน					ผลการประเมิน		
							OPDCost	OP Visit	Unit Cost OPD	Mean+1SD	IPDCost	AdjRw สิทธิ์ UC	Sum AdjRw	Unit Cost AdjRw	Mean+1SD	OP	IP	OP&IP	
24	8	เลย	11032	ป่าซาง,รพช.	6	รพช.F2 30,000 - 60,00	32,512,451.36	49,304.00	659.43	820.77	15,148,048.27	741.66	1,353.76	11,189.61	19,399.25	ผู้ป่วย	ผู้ป่วย	ผู้ป่วย	
25	8	เลย	11033	นาแก,รพช.	2	รพช.F3 <=15,000	17,573,560.01	20,844.00	843.10	1,162.22	5,444,644.17	203.02	343.02	15,872.67	29,920.79	ผู้ป่วย	ผู้ป่วย	ผู้ป่วย	
26	8	เลย	11034	ภูเรือ,รพช.	5	รพช.F2 <=30,000	21,736,601.79	39,270.00	553.52	884.79	9,672,372.15	557.75	809.47	11,949.02	21,024.81	ผู้ป่วย	ผู้ป่วย	ผู้ป่วย	
27	8	เลย	11035	ท่าลี่,รพช.	5	รพช.F2 <=30,000	30,449,071.78	45,075.00	675.52	884.79	13,108,696.63	442.76	935.31	14,015.35	21,024.81	ผู้ป่วย	ผู้ป่วย	ผู้ป่วย	
28	8	เลย	11036	วังสะพุง,รพช.	10	รพช.F1 50,000-100,000	78,767,863.18	110,353.00	713.78	807.02	39,041,555.43	1,813.73	3,547.39	11,005.71	16,973.74	ผู้ป่วย	ผู้ป่วย	ผู้ป่วย	
29	8	เลย	11037	ภูกระดึง,รพช.	5	รพช.F2 <=30,000	27,631,051.73	49,007.00	563.82	884.79	12,729,354.52	511.56	892.85	14,256.99	21,024.81	ผู้ป่วย	ผู้ป่วย	ผู้ป่วย	
30	8	เลย	11038	ภูผาง,รพช.	5	รพช.F2 <=30,000	22,732,765.68	36,259.00	626.96	884.79	13,206,192.43	486.99	986.45	13,387.59	21,024.81	ผู้ป่วย	ผู้ป่วย	ผู้ป่วย	
31	8	เลย	11039	ผาขาว,รพช.	6	รพช.F2 30,000 - 60,00	32,480,436.28	62,934.00	516.10	820.77	14,028,731.91	826.04	1,374.95	10,203.09	19,399.25	ผู้ป่วย	ผู้ป่วย	ผู้ป่วย	
32	8	เลย	11447	สมเด็จพระพรรัตนชาติ,รพช.	12	รพช. M2 <=100	57,554,209.70	74,007.00	777.69	877.16	26,145,919.84	753.88	1,843.81	14,180.38	19,540.43	ผู้ป่วย	ผู้ป่วย	ผู้ป่วย	
33	8	เลย	14133	เอราวัณ,รพช.	6	รพช.F2 30,000 - 60,00	28,302,220.15	45,579.00	620.95	820.77	12,199,221.97	624.73	1,096.14	11,129.26	19,399.25	ผู้ป่วย	ผู้ป่วย	ผู้ป่วย	
34	8	เลย	28861	หนองหิน,รพช.	5	รพช.F2 <=30,000	18,830,988.79	30,606.00	615.27	884.79	8,120,108.79	362.43	638.37	12,720.07	21,024.81	ผู้ป่วย	ผู้ป่วย	ผู้ป่วย	
				เลย หน่วยงานอื่น														14	
35	8	สกลนคร	10710	สกลนคร,รพช.	19	รพช.A >700 to <1000	364,035,745.36	357,392.00	1,018.59	1,188.60	681,013,705.05	21,555.03	43,109.59	15,797.27	14,966.88	ผู้ป่วย	ผู้ป่วย	ผู้ป่วย	
36	8	สกลนคร	11089	กุสุมาลย์,รพช.	6	รพช.F2 30,000 - 60,00	32,385,453.14	44,575.00	726.54	820.77	14,021,219.48	556.74	858.87	16,325.19	19,399.25	ผู้ป่วย	ผู้ป่วย	ผู้ป่วย	
37	8	สกลนคร	11090	ภูพาน,รพช.	5	รพช.F2 <=30,000	25,897,142.77	39,255.00	659.72	884.79	8,530,541.55	335.29	701.12	12,167.02	21,024.81	ผู้ป่วย	ผู้ป่วย	ผู้ป่วย	
38	8	สกลนคร	11091	พระอาจารย์ฝั้น อาจาโร,รพช.	6	รพช.F2 30,000 - 60,00	43,479,059.13	71,423.00	608.75	820.77	44,941,994.20	1,210.51	3,084.58	14,569.89	19,399.25	ผู้ป่วย	ผู้ป่วย	ผู้ป่วย	
39	8	สกลนคร	11092	พังโคน,รพช.	9	รพช.F1 <=50,000	42,535,403.96	70,038.00	607.32	810.91	35,909,105.41	1,412.28	2,695.06	13,324.05	20,210.10	ผู้ป่วย	ผู้ป่วย	ผู้ป่วย	
40	8	สกลนคร	11093	วาริชภูมิ,รพช.	6	รพช.F2 30,000 - 60,00	37,881,157.45	50,119.00	755.82	820.77	11,511,671.59	459.22	818.14	14,070.54	19,399.25	ผู้ป่วย	ผู้ป่วย	ผู้ป่วย	
41	8	สกลนคร	11094	นิคมสร้างบุญ,รพช.	2	รพช.F3 <=15,000	18,913,557.91	17,541.00	1,078.25	1,162.22	5,674,999.94	109.48	236.73	23,972.46	29,920.79	ผู้ป่วย	ผู้ป่วย	ผู้ป่วย	
42	8	สกลนคร	11095	วานรนิวาส,รพช.	14	รพช. M1 <=200	95,690,878.87	135,098.00	708.31	978.68	89,572,462.00	3,562.19	7,689.61	11,648.51	23,210.85	ผู้ป่วย	ผู้ป่วย	ผู้ป่วย	
43	8	สกลนคร	11096	คำชะอี,รพช.	6	รพช.F2 30,000 - 60,00	31,934,147.93	44,935.00	710.67	820.77	13,233,653.95	559.72	1,036.28	12,770.35	19,399.25	ผู้ป่วย	ผู้ป่วย	ผู้ป่วย	
44	8	สกลนคร	11097	บ้านม่วง,รพช.	10	รพช.F1 50,000-100,000	53,121,257.94	68,240.00	778.45	807.02	32,154,783.94	1,010.82	1,887.94	17,031.68	16,973.74	ผู้ป่วย	ผู้ป่วย	ผู้ป่วย	
45	8	สกลนคร	11098	อากาศอำนวย,รพช.	10	รพช.F1 50,000-100,000	55,514,513.26	84,802.00	654.64	807.02	26,085,324.67	1,010.82	2,026.54	12,871.85	16,973.74	ผู้ป่วย	ผู้ป่วย	ผู้ป่วย	
46	8	สกลนคร	11099	ส่องดาว,รพช.	5	รพช.F2 <=30,000	26,272,086.73	39,688.00	661.97	884.79	15,112,987.71	574.52	906.55	16,670.88	21,024.81	ผู้ป่วย	ผู้ป่วย	ผู้ป่วย	
47	8	สกลนคร	11100	เต่างอย,รพช.	5	รพช.F2 <=30,000	18,843,934.37	28,485.00	661.54	884.79	11,831,030.27	383.62	631.76	18,727.10	21,024.81	ผู้ป่วย	ผู้ป่วย	ผู้ป่วย	

ผลการประเมินต้นทุนหน่วยบริการแบบ Quick Method ไตรมาส 2 ปี 2563 ข้อมูล ณ วันที่ 20 เมษายน 2563

ลำดับ	เขต	ชื่อจังหวัด	รหัส	หน่วยงาน	ID	(กระทรวงจัดกลุ่ม ณ วันที่ 23 มกราคม 2562)	ต้นทุนบริการผู้ป่วยนอก					ต้นทุนบริการผู้ป่วยใน					ผลการประเมิน		
							OPDCost	OP Visit	Unit Cost OPD	Mean+1SD	IPDCost	AdjRW สิทธิ์ UC	Sum AdjRW	Unit Cost AdjRW	Mean+1SD	OP	IP	OP&IP	
48	8	สกลนคร	11101	โศภศิริธรรม,รพช.	5	รพช.F2 <=30,000	34,271,845.88	49,377.00	694.09	884.79	15,225,647.71	559.46	965.65	15,767.25	21,024.81	ผ่าน	ผ่าน	ผ่าน	
49	8	สกลนคร	11102	เจริญศิลป์,รพช.	6	รพช.F2 30,000 - 60,00	29,587,267.65	42,430.00	697.32	820.77	9,160,487.31	366.43	714.31	12,824.25	19,399.25	ผ่าน	ผ่าน	ผ่าน	
50	8	สกลนคร	11103	โพนนาแก้ว,รพช.	5	รพช.F2 <=30,000	27,397,422.68	41,604.00	658.53	884.79	8,647,828.48	484.56	790.19	10,943.99	21,024.81	ผ่าน	ผ่าน	ผ่าน	
51	8	สกลนคร	11450	สมเด็จพระพุทธราชว่างแดนตน	15	รพช. M1 >200	142,270,989.13	174,816.00	813.83	858.39	123,923,935.89	4,003.31	8,843.18	14,013.50	18,079.78	ผ่าน	ผ่าน	ผ่าน	
52	8	สกลนคร	21323	พระอาการบรรณมณ ชนบทโร,ร	5	รพช.F2 <=30,000	24,261,870.85	29,383.00	825.71	884.79	15,109,140.12	343.21	929.46	16,255.83	21,024.81	ผ่าน	ผ่าน	ผ่าน	
				สกลนคร นับจำนวนผ่าน													16		
53	8	หนองคาย	10706	หนองคาย,รพช.	17	รพช.S >400	199,746,898.60	238,780.00	836.53	995.49	277,488,631.61	9,342.61	19,248.06	14,416.45	16,509.34	ผ่าน	ผ่าน	ผ่าน	
54	8	หนองคาย	11042	โพธิ์ชัย,รพช.	10	รพช.F1 50,000-100,00	57,179,612.38	84,480.00	676.84	807.02	45,215,132.38	1,501.74	2,761.25	16,374.88	16,973.74	ผ่าน	ผ่าน	ผ่าน	
55	8	หนองคาย	11044	ศรีเชียงใหม่,รพช.	5	รพช.F2 <=30,000	28,843,334.20	35,160.00	820.35	884.79	9,736,876.19	276.56	514.73	18,916.47	21,024.81	ผ่าน	ผ่าน	ผ่าน	
56	8	หนองคาย	11045	สังคม,รพช.	5	รพช.F2 <=30,000	27,537,719.68	37,032.00	743.62	884.79	15,878,848.60	624.88	977.54	16,243.68	21,024.81	ผ่าน	ผ่าน	ผ่าน	
57	8	หนองคาย	11448	สมเด็จพระพุทธราชว่างแดน,รพ	13	รพช.S >400	108,987,162.55	128,642.00	847.21	995.49	202,022,538.67	5,423.64	11,628.52	17,373.02	16,509.34	ผ่าน	ไม่ผ่าน	ไม่ผ่าน	
58	8	หนองคาย	21356	ศรีสะเกษ,รพช.	3	รพช.F3 15,000-25,000	22,301,274.36	31,393.00	710.39	765.30	8,981,044.20	282.60	485.94	18,481.80	19,552.59	ผ่าน	ผ่าน	ผ่าน	
59	8	หนองคาย	28778	โพธิ์ตาก,รพช.	2	รพช.F3 <=15,000	13,462,815.46	16,854.00	798.79	1,162.22	9,232,594.35	288.32	438.98	21,031.92	29,920.79	ผ่าน	ผ่าน	ผ่าน	
60	8	หนองคาย	28811	เผ่าไร่,รพช.	6	รพช.F2 30,000 - 60,00	24,131,572.71	36,438.00	662.26	820.77	10,679,500.54	309.89	582.00	18,349.66	19,399.25	ผ่าน	ผ่าน	ผ่าน	
61	8	หนองคาย	28815	รัตนวาปี,รพช.	4	รพช.F3 >=25,000	20,545,050.46	31,776.00	646.56	842.56	8,352,292.16	277.26	598.78	13,948.85	19,956.77	ผ่าน	ผ่าน	ผ่าน	
				หนองคาย นับจำนวนผ่าน													8		
62	8	หนองบัวลำภู	10704	หนองบัวลำภู,รพช.	16	รพช.S <=400	134,746,005.77	154,395.00	872.74	990.13	195,419,462.84	7,392.22	15,159.41	12,890.97	16,691.96	ผ่าน	ผ่าน	ผ่าน	
63	8	หนองบัวลำภู	10991	นากลาง,รพช.	10	รพช.F1 50,000-100,00	55,328,337.61	72,094.00	767.45	807.02	23,265,840.68	984.12	1,500.34	15,507.05	16,973.74	ผ่าน	ผ่าน	ผ่าน	
64	8	หนองบัวลำภู	10992	โนนสัง,รพช.	6	รพช.F2 30,000 - 60,00	37,227,426.57	54,991.00	676.97	820.77	19,957,331.73	556.32	1,071.65	18,622.99	19,399.25	ผ่าน	ผ่าน	ผ่าน	
65	8	หนองบัวลำภู	10993	ศรีบุญเรือง,รพช.	10	รพช.F1 50,000-100,00	59,205,563.19	87,823.00	674.15	807.02	34,687,460.89	1,621.70	3,049.12	11,376.22	16,973.74	ผ่าน	ผ่าน	ผ่าน	
66	8	หนองบัวลำภู	10994	สุวรรณภูษา,รพช.	6	รพช.F2 30,000 - 60,00	44,675,315.11	56,852.00	785.82	820.77	17,712,839.27	833.26	1,297.36	13,652.99	19,399.25	ผ่าน	ผ่าน	ผ่าน	
67	8	หนองบัวลำภู	23367	นางัว เฉลิมพระเกียรติ 80 พ	5	รพช.F2 <=30,000	26,360,832.78	40,879.00	644.85	884.79	20,125,277.80	543.52	1,470.19	13,688.90	21,024.81	ผ่าน	ผ่าน	ผ่าน	
				หนองบัวลำภู นับจำนวนผ่าน													6		
68	8	อุดรธานี	10671	อุดรธานี,รพช.	20	รพช.A >1000	535,650,721.06	464,954.00	1,152.05	1,522.64	1,169,040,929.76	37,864.62	87,983.31	13,287.08	15,035.53	ผ่าน	ผ่าน	ผ่าน	
69	8	อุดรธานี	11013	กุดจับ,รพช.	6	รพช.F2 30,000 - 60,00	40,250,676.21	68,523.00	587.40	820.77	18,844,144.87	935.27	1,385.25	13,603.43	19,399.25	ผ่าน	ผ่าน	ผ่าน	

ผลการประเมินต้นทุนหน่วยบริการแบบ Quick Method ไตรมาส 2 ปี 2563 ข้อมูล ณ วันที่ 20 เมษายน 2563

ลำดับ	เขต	ชื่อจังหวัด	รหัส	หน่วยงาน	ID	(กระทรวงจัดกลุ่ม ณ วันที่ 23 มกราคม 2562)	ต้นทุนบริการผู้ป่วยนอก					ต้นทุนบริการผู้ป่วยใน					ผลการประเมิน		
							OPDCost	OP Visit	Unit Cost OPD	Mean+1SD	IPDCost	AdIRW สิทธิ์ UC	Sum AdIRW	Unit Cost AdIRW	Mean+1SD	OP	IP	OP&IP	
70	8	อุดรธานี	11014	หนองบัวข.รพช.	6	รพช.F2 30,000 - 60,00	34,228,284.01	63,203.00	541.56	820.77	21,029,956.50	760.62	1,389.52	15,134.69	19,399.25	ฝ่าย	ฝ่าย	ฝ่าย	
71	8	อุดรธานี	11015	กุมภวาปี,รพท.	14	รพท. M1 <=200	120,705,534.62	147,924.00	816.00	978.68	123,804,670.44	5,022.33	9,750.67	12,697.04	23,210.85	ฝ่าย	ฝ่าย	ฝ่าย	
72	8	อุดรธานี	11016	ห้วยเม็ก,รพช.	2	รพช.F3 <=15,000	14,581,568.65	13,884.00	1,050.24	1,162.22	0.00	0.00	4.80	0.00	29,920.79	ฝ่าย	ฝ่าย	ฝ่าย	
73	8	อุดรธานี	11017	โพนสะอาด,รพช.	6	รพช.F2 30,000 - 60,00	34,551,930.99	48,996.00	705.20	820.77	15,628,548.54	644.14	1,114.81	14,019.02	19,399.25	ฝ่าย	ฝ่าย	ฝ่าย	
74	8	อุดรธานี	11018	หนองทาน,รพช.	13	รพช. M2 >100	83,133,588.37	114,152.00	728.27	799.42	49,441,954.77	2,248.12	3,111.73	15,888.90	18,014.94	ฝ่าย	ฝ่าย	ฝ่าย	
75	8	อุดรธานี	11019	ทุ่งฝน,รพช.	5	รพช.F2 <=30,000	28,906,372.44	44,309.00	652.38	884.79	9,222,537.77	420.90	699.94	13,176.18	21,024.81	ฝ่าย	ฝ่าย	ฝ่าย	
76	8	อุดรธานี	11020	โซ่ฮ้าง,รพช.	6	รพช.F2 30,000 - 60,00	28,385,147.05	43,635.00	650.51	820.77	10,286,765.20	380.90	747.73	13,757.33	19,399.25	ฝ่าย	ฝ่าย	ฝ่าย	
77	8	อุดรธานี	11021	ศรีธาตุ,รพช.	6	รพช.F2 30,000 - 60,00	28,087,867.21	46,912.00	598.74	820.77	13,077,559.92	551.11	995.50	13,136.67	19,399.25	ฝ่าย	ฝ่าย	ฝ่าย	
78	8	อุดรธานี	11022	วังสามหมอ,รพช.	6	รพช.F2 30,000 - 60,00	33,905,573.31	57,612.00	588.52	820.77	26,142,165.60	734.40	1,400.95	18,660.31	19,399.25	ฝ่าย	ฝ่าย	ฝ่าย	
79	8	อุดรธานี	11023	บ้านผือ,รพช.	13	รพช. M2 >100	73,419,624.97	113,765.00	645.36	799.42	54,446,548.03	2,368.54	3,774.40	14,425.22	18,014.94	ฝ่าย	ฝ่าย	ฝ่าย	
80	8	อุดรธานี	11024	น้ำโสม,รพช.	6	รพช.F2 30,000 - 60,00	34,219,938.30	68,667.00	498.35	820.77	28,766,999.57	1,074.83	2,014.41	14,290.54	19,399.25	ฝ่าย	ฝ่าย	ฝ่าย	
81	8	อุดรธานี	11025	เพ็ญ,รพช.	10	รพช.F1 50,000-100,00	66,307,811.26	98,171.00	675.43	807.02	37,338,711.18	1,480.96	2,926.34	12,759.53	16,973.74	ฝ่าย	ฝ่าย	ฝ่าย	
82	8	อุดรธานี	11026	ศรีธาตุบ.รพช.	5	รพช.F2 <=30,000	24,468,963.55	37,142.00	658.79	884.79	8,359,393.26	443.02	723.32	11,556.98	21,024.81	ฝ่าย	ฝ่าย	ฝ่าย	
83	8	อุดรธานี	11027	หนองแสง,รพช.	5	รพช.F2 <=30,000	22,980,181.59	32,304.00	711.37	884.79	8,900,146.10	299.01	505.26	17,614.98	21,024.81	ฝ่าย	ฝ่าย	ฝ่าย	
84	8	อุดรธานี	11028	นาแก,รพช.	5	รพช.F2 <=30,000	20,407,492.48	31,233.00	653.40	884.79	11,626,346.51	560.54	819.61	14,185.22	21,024.81	ฝ่าย	ฝ่าย	ฝ่าย	
85	8	อุดรธานี	11029	พิบูลย์รักษ์,รพช.	5	รพช.F2 <=30,000	22,284,144.98	31,905.00	698.45	884.79	10,686,059.65	369.11	637.71	16,756.93	21,024.81	ฝ่าย	ฝ่าย	ฝ่าย	
86	8	อุดรธานี	11446	สมเด็จพระพุทธบาทบัวบก,รพช.	13	รพช. M2 >100	97,301,637.47	140,117.00	694.43	799.42	65,249,040.90	2,369.00	4,362.55	14,956.63	18,014.94	ฝ่าย	ฝ่าย	ฝ่าย	
87	8	อุดรธานี	25058	กุมภวาปี,รพช.	3	รพช.F3 15,000-25,000	15,284,091.16	26,959.00	566.94	765.30	7,728,652.46	250.89	599.15	12,899.36	19,552.59	ฝ่าย	ฝ่าย	ฝ่าย	
88	8	อุดรธานี	25059	ประจักษ์ศิลปาคม,รพช.	3	รพช.F3 15,000-25,000	15,314,993.53	26,795.00	571.56	765.30	6,947,849.33	260.93	353.46	19,656.68	19,552.59	ฝ่าย	ฝ่าย	ฝ่าย	
		อุดรธานี	นับจำนวนฝ่าย																20
		รวมเขต 8 ฝ่าย																	81

หมายเหตุ : รพร.ทำนอ จัดให้อยู่กับกลุ่มเดียวกับ รพ.หนองคาย